



บันทึกข้อความ

ส่วนราชการ กองช่างเทศบาลตำบลผาน้ำย้อย อำเภอหนองพอก จังหวัดร้อยเอ็ด

ที่ รอส๓๕๐๓/...๑๙๕.....

วันที่ ๒๔ มีนาคม พ.ศ. ๒๕๖๙

เรื่อง ขออนุมัติดำเนินโครงการเชื่อมต่อระบบประปาภายในหมู่บ้าน หมู่ที่ ๑ บ้านโคกกลาง

เรียน นายกเทศมนตรีเทศบาลตำบลผาน้ำย้อย

ตามข้อบัญญัติงบประมาณรายจ่ายประจำปี ๒๕๖๙ แผนงานอุตสาหกรรมและการโยธา งานก่อสร้าง งบลงทุน ค่าที่ดินและสิ่งก่อสร้าง ค่าก่อสร้างสิ่งสาธารณูปการ โครงการเชื่อมต่อระบบประปาภายในหมู่บ้าน หมู่ที่ ๑ บ้านโคกกลาง ตำบลผาน้ำย้อย อำเภอหนองพอก จังหวัดร้อยเอ็ด (ตามแบบเทศบาลตำบลผาน้ำย้อยกำหนด) สถานที่ก่อสร้าง หมู่ที่ ๑ บ้านโคกกลาง งบประมาณ ๑๗๘,๐๐๐ บาท (หนึ่งแสนเจ็ดหมื่นแปดพันบาทถ้วน)

กองช่างเทศบาลตำบลผาน้ำย้อย ได้ออกสำรวจพื้นที่ดำเนินโครงการเป็นที่เรียบร้อยแล้ว ปรากฏว่าสามารถเข้าดำเนินการตามโครงการได้ ดังนั้น จึงเห็นควร จัดหาผู้รับจ้าง เพื่อเข้าดำเนินการตามระเบียบพัสดุต่อไป

จึงเรียนมาเพื่อโปรดทราบพิจารณา

(ลงชื่อ).....

(นายสายันต์ โสโพธิ์)

ผู้อำนวยการกองช่าง

ความเห็นรองปลัดเทศบาลตำบล

เห็นชอบ

(ลงชื่อ).....

(นางสาวประไพพรรณ แก้วคำไสย์)

รองปลัดเทศบาลตำบลผาน้ำย้อย

ความเห็นปลัดเทศบาลตำบล

(ลงชื่อ).....

(นายพิเชษฐ์ โปตาพล)

ปลัดเทศบาลตำบลผาน้ำย้อย

ความเห็นท่านนายก อนุมัติ/ไม่อนุมัติ

(ลงชื่อ).....

(นายพิเชษฐ์ โปตาพล)

ปลัดเทศบาลตำบล ปฏิบัติหน้าที่

นายกเทศมนตรีตำบลผาน้ำย้อย



คำสั่งเทศบาลตำบลผาน้ำย้อย

ที่ ศค / ๒๕๖๙

เรื่อง แต่งตั้งคณะกรรมการจัดทำแบบรูปรายการงานก่อสร้าง

ด้วยเทศบาลตำบลผาน้ำย้อย มีความประสงค์จะดำเนินการจ้างเหมาโครงการเชื่อมต่อระบบประปาภายในหมู่บ้าน หมู่ที่ ๑ บ้านโคกกลาง ตำบลผาน้ำย้อย อำเภอหนองพอก จังหวัดร้อยเอ็ด ประจำปีงบประมาณ พ.ศ.๒๕๖๙ จำนวน ๑ โครงการ นั้น

เพื่อให้การดำเนินการดังกล่าวไปด้วยความเรียบร้อย ถูกต้อง เหมาะสม เป็นไปตามระเบียบกระทรวงการคลังว่าด้วยการจัดซื้อจัดจ้างและการบริหารพัสดุภาครัฐ พ.ศ.๒๕๖๐ และอาศัยอำนาจตามพระราชบัญญัติการจัดซื้อจัดจ้างและการบริหารพัสดุภาครัฐ พ.ศ.๒๕๖๐ มาตรา ๓๕ แต่งตั้งคณะกรรมการกำหนดราคากลาง จึงขอแต่งตั้งคณะกรรมการตามระเบียบที่เกี่ยวข้อง ดังต่อไปนี้

คณะกรรมการจัดทำแบบรูปรายการงานก่อสร้าง ประกอบด้วย

- | | | |
|------------------------------|------------------------------------|---------------|
| ๑ นายพิเชษฐ์ โปตาพล | ตำแหน่ง ปลัดเทศบาลตำบลผาน้ำย้อย | ประธานกรรมการ |
| ๒ นางสาวประไพพรรณ แก้วคำไสย์ | ตำแหน่ง รองปลัดเทศบาลตำบลผาน้ำย้อย | กรรมการ |
| ๓ นายสายัณต์ โสโพธิ์ | ตำแหน่ง ผู้อำนวยการกองช่าง | กรรมการ |

โดยมีหน้าที่จัดทำแบบรูปรายการงานก่อสร้าง โครงการเชื่อมต่อระบบประปาภายในหมู่บ้าน หมู่ที่ ๑ บ้านโคกกลาง ตำบลผาน้ำย้อย อำเภอหนองพอก จังหวัดร้อยเอ็ด

ทั้งนี้ ตั้งแต่บัดนี้เป็นต้นไป

สั่ง ณ วันที่ ๒๕ เดือน มีนาคม พ.ศ. ๒๕๖๙

ลงชื่อ.....

(นายพิเชษฐ์ โปตาพล)

ปลัดเทศบาลตำบล ปฏิบัติหน้าที่

นายกเทศมนตรีตำบลผาน้ำย้อย



บันทึกข้อความ

ส่วนราชการ เทศบาลตำบลผาน้ำย้อย ตำบลผาน้ำย้อย อำเภอหนองพอก จังหวัดร้อยเอ็ด
ที่ รอ ๗๓๕๑๓ / ๒๐๗

วันที่ ๓๑ มีนาคม พ.ศ. ๒๕๖๙

เรื่อง ขอเชิญประชุมคณะกรรมการจัดทำแบบรูปารายการงานก่อสร้างโครงการเชื่อมต่อระบบประปาภายใน
หมู่บ้าน หมู่ที่ ๑ บ้านโคกกลาง

เรียน คณะกรรมการฯ

ตามคำสั่ง เทศบาลตำบลผาน้ำย้อยที่ ๘๘ / ๒๕๖๙ ลงวันที่ ๒๕ มีนาคม ๒๕๖๙ เรื่อง แต่งตั้ง
คณะกรรมการจัดทำแบบรูปารายการงานก่อสร้าง สำหรับจ้างเหมาโครงการเชื่อมต่อระบบประปาภายใน หมู่บ้าน
หมู่ที่ ๑ บ้านโคกกลาง ตำบลผาน้ำย้อย อำเภอหนองพอก จุดดำเนินการ เริ่มต้นบ้านนายสมสนุก ถาวร สิ้นสุด
ที่นายวันอังคาร. ชมภูทิพย์ ระยะทาง ๗๘๘ เมตร

ในการนี้จึงขอเชิญประชุมคณะกรรมการจัดทำแบบรูปารายการงาน ก่อสร้างโครงการดังกล่าว ใน
วันที่ ๒ เมษายน ๒๕๖๙ เวลา ๐๙.๐๐ น.เป็นต้นไป ณ ห้องประชุมเทศบาลตำบลผาน้ำย้อย โดยพร้อม
เพรียงกัน

จึงเรียนมาเพื่อโปรดทราบ

(ลงชื่อ).....ประธานคณะกรรมการ

(นายพิเชษฐ์ โปตาพล)
ปลัดเทศบาลตำบลผาน้ำย้อย

ร่างรายละเอียดขอบเขตของงานทั้งโครงการ (Terms of Reference : TOR)
สำหรับโครงการเชื่อมต่อระบบประปาภายใน หมู่บ้าน หมู่ที่ ๑ บ้านโคกกลาง
เทศบาลตำบลผาน้ำย้อย

๑. ความเป็นมา

ตามข้อบัญญัติงบประมาณรายจ่ายประจำปี ๒๕๖๙ แผนงานอุตสาหกรรมและการโยธา งานก่อสร้าง งบลงทุน ค่าที่ดินและสิ่งก่อสร้าง ค่าก่อสร้างสิ่งสาธารณูปการ โครงการเชื่อมต่อระบบประปาหมู่บ้าน หมู่ที่ ๑ บ้านโคกกลาง (ตามแบบและรายละเอียดที่เทศบาลตำบลผาน้ำย้อยกำหนด) สถานที่ก่อสร้าง จุดเริ่มต้นที่บ้านนายสมสนุก ถาวร สิ้นสุดที่นายวันอังคาร ชมภูเขาระยะทาง ๗๘๘ เมตร งบประมาณ ๑๗๘,๐๐๐ บาท (หนึ่งแสนเจ็ดหมื่นแปดพันบาทถ้วน)

๒. วัตถุประสงค์

๒.๑ เพื่อให้ประชาชนมีน้ำสำหรับการอุปโภคที่เพียงพอ

๒.๒ เพื่อป้องกันและแก้ไขปัญหาการขาดแคลนน้ำในช่วงฤดูแล้ง

๓. คุณสมบัติของผู้ยื่นข้อเสนอ

๓.๑ มีความสามารถตามกฎหมาย

๓.๒ ไม่เป็นบุคคลล้มละลาย

๓.๓ ไม่อยู่ระหว่างเลิกกิจการ

๓.๔ ไม่เป็นบุคคลซึ่งอยู่ระหว่างถูกระงับการยื่นข้อเสนอ หรือทำสัญญากับหน่วยงานของรัฐ

๓.๕ ผู้ประสงค์จะเสนอราคาต้องไม่เป็นผู้ที่ถูกระบุชื่อไว้ในบัญชีรายชื่อผู้ทำงานของทางราชการและได้แจ้งเวียนชื่อแล้ว หรือไม่เป็นผู้ที่ได้รับผลของการสั่งให้พ้นบุคคล หรือบุคคลอื่นเป็นผู้ทำงานตามระเบียบของทางราชการ คุณสมบัติหรือลักษณะต้องห้ามอื่น ตามที่คณะกรรมการนโยบายประกาศกำหนดในราชกิจจานุเบกษา

๔. แบบรูปรายการงานก่อสร้าง

โครงการเชื่อมต่อระบบประปาภายใน หมู่บ้าน หมู่ที่ ๑ บ้านโคกกลาง เริ่มต้นที่บ้านนายสมสนุก ถาวร สิ้นสุดที่นายวันอังคาร. ชมภูเขาระยะทาง ๗๘๘ เมตร (รายละเอียดตามเอกสารแนบท้าย) ทั้งนี้ คู่สัญญาต้องใช้วัสดุประเภทวัสดุหรือครุภัณฑ์ที่จะใช้ในงานก่อสร้างเป็นวัสดุที่ผลิตภายในประเทศ โดยต้องใช้ไม่น้อยกว่าร้อยละ ๖๐ ของมูลค่าวัสดุที่จะใช้ในงานก่อสร้างทั้งหมดตามสัญญา และ คู่สัญญาต้องใช้เหล็กที่ผลิตภายในประเทศไม่น้อยกว่า ร้อยละ ๘๐ ของปริมาณเหล็กที่ต้องใช้ทั้งหมดตามสัญญา (รายละเอียดตามเอกสารแนบท้าย)

รายการทั่วไปที่ผู้รับจ้างต้องทำ

๑. ก่อนเข้างานผู้รับจ้างจะต้องแสดงแผนการดำเนินงานในการก่อสร้าง และใบแต่งตั้งผู้ควบคุมงานของผู้รับจ้างกรณีเข้า พรบ.วิชาชีพ และบัญชีคนงานโดยระบุมাত্রฐานฝีมือช่างอย่างน้อย ๑ คน ต่อเทศบาลตำบลผาน้ำย้อย

๒. ก่อนเข้าดำเนินการก่อสร้าง ผู้รับจ้างต้องแจ้งช่างผู้ควบคุมงานและคณะกรรมการตรวจรับพัสดุทราบเพื่อส่งมอบพื้นที่ก่อสร้างเพื่อเริ่ม ขุดดินและรื้อถอน ในการประชุมเพื่อวางแผนการทำงานก่อสร้าง (ประชุมครั้งแรก) ผู้รับจ้างหรือตัวแทนผู้รับจ้างต้องเข้าร่วมประชุมเพื่อรับทราบแนวทางการบริหารสัญญาจ้างร่วมกับคณะกรรมการตรวจรับพัสดุและผู้ควบคุมงาน

๓. ผู้รับจ้างจะต้องติดตั้งแผ่นป้ายแสดงรายละเอียดงานก่อสร้าง ป้ายประชาสัมพันธ์ก่อนดำเนินโครงการ จำนวน ๑ ป้าย (ป้ายชั่วคราว)

๔. ผู้รับจ้างต้องส่งพัสดุตามบัญชีรายละเอียดปริมาณงาน (ปร.๔) ให้เทศบาลตำบลผาน้ำย้อย ตรวจสอบคุณลักษณะ และปริมาณ ก่อนทำงานเดินระบบท่อเมน

๕. ผู้รับจ้างต้องดำเนินการจัดทำระดับก่อนดำเนินการวางระบบท่อเมน (กรณีมีการกำหนดในแบบแปลน หรือ BOQ)

๖. เมื่อผู้รับจ้างทำงานขุดดิน-ถมดิน และ ทำงานรื้อถอนพื้น คสล.เดิม ให้แจ้งผู้ว่าจ้างทราบก่อนดำเนินการวางระบบท่อเมน

๕. กำหนดเวลาส่งมอบพัสดุ ภายใน ๖๐ วัน นับถัดจากวันลงนามในสัญญาหรือบันทึกข้อตกลงจ้าง

๖. หลักเกณฑ์ในการพิจารณาคัดเลือกข้อเสนอ ใช้เกณฑ์ราคา

๗. วงเงินงบประมาณ/วงเงินที่ได้รับจัดสรร จากข้อบัญญัติงบประมาณรายจ่ายปี ๒๕๖๙ เป็นจำนวนเงินงบประมาณ ๑๗๘,๐๐๐ บาท (หนึ่งแสนเจ็ดหมื่นแปดพันบาทถ้วน) เทศบาลตำบลผาน้ำย้อย จะดำเนินการทำสัญญาจ้างได้ก็ต่อเมื่อมีงบประมาณ แล้วเท่านั้น

๘. วงตวงงานและการจ่ายเงิน กำหนดวงตวงงานและการจ่ายเงิน จำนวน ๑ วงต โดยเป็นไปตามสัญญาหรือบันทึกข้อตกลง และคณะกรรมการตรวจรับพัสดุรับมอบพัสดุถูกต้องครบถ้วน และทำใบตรวจรับพัสดุโดยลงชื่อไว้เป็นหลักฐานเรียบร้อยแล้ว

๙. อัตราค่าปรับ กำหนดค่าปรับเป็นรายวัน จำนวนเงินตายตัวในอัตราร้อยละ ๐.๒๕ ของราคางานจ้าง

๑๐. การกำหนดระยะเวลารับประกันความชำรุดบกพร่อง ระยะเวลาผูกพันตามสัญญาหรือบันทึกข้อตกลงจ้างไม่น้อยกว่า ๒ ปี

๑๑. การปรับราคาค่างานก่อสร้าง.

เงื่อนไข หลักเกณฑ์ ประเภทงานก่อสร้าง สูตรและวิธีการคำนวณที่ใช้กับสัญญาแบบปรับราคาได้

๑๒. การทดสอบคุณภาพวัสดุ

ให้เป็นไปตามมาตรฐาน ตามหลักวิชาช่าง โดยส่งทดสอบหน่วยงานที่น่าเชื่อถือ ค่าใช้จ่ายในการดำเนินการให้ผู้รับจ้างเป็นผู้รับผิดชอบ

ก. เงื่อนไขและหลักเกณฑ์

๑. สัญญาแบบปรับราคาได้นี้ ให้ใช้กับงานก่อสร้างทุกประเภท รวมถึงงานปรับปรุงและ ซ่อมแซม ซึ่งเบิกจ่ายค่างานในลักษณะหมวดค่าครุภัณฑ์ที่ดินและสิ่งก่อสร้าง หมวดเงินอุดหนุน และหมวดรายจ่าย อื่นที่เบิกจ่ายในลักษณะค่าที่ดินและสิ่งก่อสร้างที่อยู่ในเงื่อนไขและหลักเกณฑ์ตามที่ได้กำหนดนี้

๒. สัญญาแบบปรับราคาได้นี้ ให้ใช้ได้ทั้งในกรณีเพิ่มหรือลดค่างานจากค่างานเดิมตาม สัญญาเมื่อดัชนีราคาซึ่งจัดทำขึ้นโดยกระทรวงพาณิชย์มีการเปลี่ยนแปลงสูงขึ้นหรือลดลงจากเดิม ขณะเมื่อวันเปิดซอง ประกวดราคา สำหรับกรณีที่จัดจ้างโดยวิธีอื่น ให้ใช้วันเปิดซองราคาแทน

๓. การนำสัญญาแบบปรับราคาได้ไปใช้นั้น ผู้ว่าจ้างต้องแจ้งและประกาศให้ผู้รับจ้างทราบ เช่น ในประกาศประกวดราคาฯ และต้องระบุในสัญญาจ้างด้วยว่างานจ้าง همانั้น ๆ จะใช้สัญญาแบบปรับราคาได้ พร้อมทั้งกำหนดประเภทของงานก่อสร้าง สูตร และวิธีการคำนวณที่ให้มีการปรับเพิ่มหรือลด ค่างานไว้ให้ชัดเจน ในกรณีที่มิงานก่อสร้างหลายประเภท ในงานจ้างคราวเดียวกัน จะต้องแยกประเภทงานก่อสร้างแต่ละ ประเภทให้ชัดเจนตามลักษณะของงานก่อสร้างนั้น ๆ และให้สอดคล้องกับสูตรที่กำหนดไว้

๔. การขอเงินเพิ่มค่างานก่อสร้างตามสัญญาแบบปรับราคาได้นี้ เป็นหน้าที่ของผู้รับจ้างที่จะต้อง เรียกร้อง ภายในกำหนด ๙๐ วัน นับตั้งแต่วันที่ผู้รับจ้างได้ส่งมอบงานงวดสุดท้าย หากพ้นกำหนดนี้ไปแล้ว ผู้รับจ้าง ไม่มีสิทธิที่จะ เรียกร้องเงินเพิ่มค่างานก่อสร้างจากผู้ว่าจ้างได้อีกต่อไป และในกรณีที่ผู้ว่าจ้าง จะต้องเรียกเงินคืนจากผู้ รับจ้าง ให้ผู้ว่า

จ้างที่เป็นคู่สัญญาเรียกเงินคืนจากผู้รับจ้างโดยเร็ว หรือให้หักค่างานของงวดต่อไป หรือให้หักเงินจากหลักประกันสัญญาแล้วแต่กรณี

๕. การพิจารณาคำนวณเงินเพิ่มหรือลด และการจ่ายเงินเพิ่มหรือเรียกเงินคืนจากผู้รับจ้าง ตาม เงื่อนไขของสัญญาแบบปรับราคาได้ ต้องได้รับการตรวจสอบและเห็นชอบจากสำนักงบประมาณ และให้ถือการ พิจารณาวินิจฉัยของสำนักงบประมาณเป็นที่สิ้นสุด

ข. ประเภทงานก่อสร้างและสูตรที่ใช้กับสัญญาแบบปรับราคาได้

ในการพิจารณาเพิ่มหรือลดราคาค่างานจ้างเหมาก่อสร้างให้คำนวณตามสูตรตามเอกสารที่แนบท้ายนี้

๑๒.มาตรฐานฝีมือช่าง

เมื่อสำนักงานได้คัดเลือกผู้เสนอราคาใดให้เป็นผู้รับจ้างและได้ตกลงจ้างก่อสร้างตามประกาศนี้แล้ว ผู้เสนอราคาจะต้องตกลงว่าในการปฏิบัติงานก่อสร้างดังกล่าว ผู้เสนอราคาจะต้องมีและใช้

ผู้ผ่านการทดสอบมาตรฐานฝีมือช่าง หรือผู้มีวุฒิตีระดับ ปวช. ปวส. และปวท. หรือเทียบเท่าแต่ จะต้องมีช่างจำนวนอย่างน้อย ๑ คนในแต่ละสาขาช่างดังต่อไปนี้

๑๒.๑ สาขาช่างก่อสร้าง

๑๒.๒ สาขาช่างโยธา

๑๒.๓ สาขาช่างสำรวจหรือเทียบเท่า

ลงชื่อ.....  ประธานกรรมการ
(นายพิเชษฐ์ โปตาพล)
ปลัดเทศบาลตำบลผาน้ำย้อย

ลงชื่อ.....  กรรมการ
(นางสาวประไพพรรณ แก้วคำไสย์)
รองปลัดเทศบาลตำบลผาน้ำย้อย

ลงชื่อ.....  กรรมการ
(นายสายัณต์ โสโพธิ์)
ผู้อำนวยการกองช่าง



เทศบาลตำบลพานาย้อย

โครงการเชื่อมต่อระบบประปาภายในหมู่บ้าน บ้านโคกกกลาง หมู่ที่ 1

ตำบลพานาย้อย อำเภอหนองพอก จังหวัดร้อยเอ็ด

ความยาวท่อ PVC 2 นิ้ว 500 เมตร และท่อ PVC 4 นิ้ว 288 เมตร

(ตามแบบและรายละเอียดเทศบาลตำบลพานาย้อยกำหนด)



แสดงที่ตั้ง
หมู่บ้าน
ภายในตำบลผาน้ำย้อย
และเขตเทศบาลตำบล

สำรวจ

เขียนแบบ

ตรวจ

ผู้อำนวยการกองช่าง
ตรวจ

รองปลัดเทศบาลตำบล
เห็นชอบ

ปลัดเทศบาลตำบล
อนุมัติ

นายกเทศมนตรี
แบบแสดง

DRAWING NO
DATE

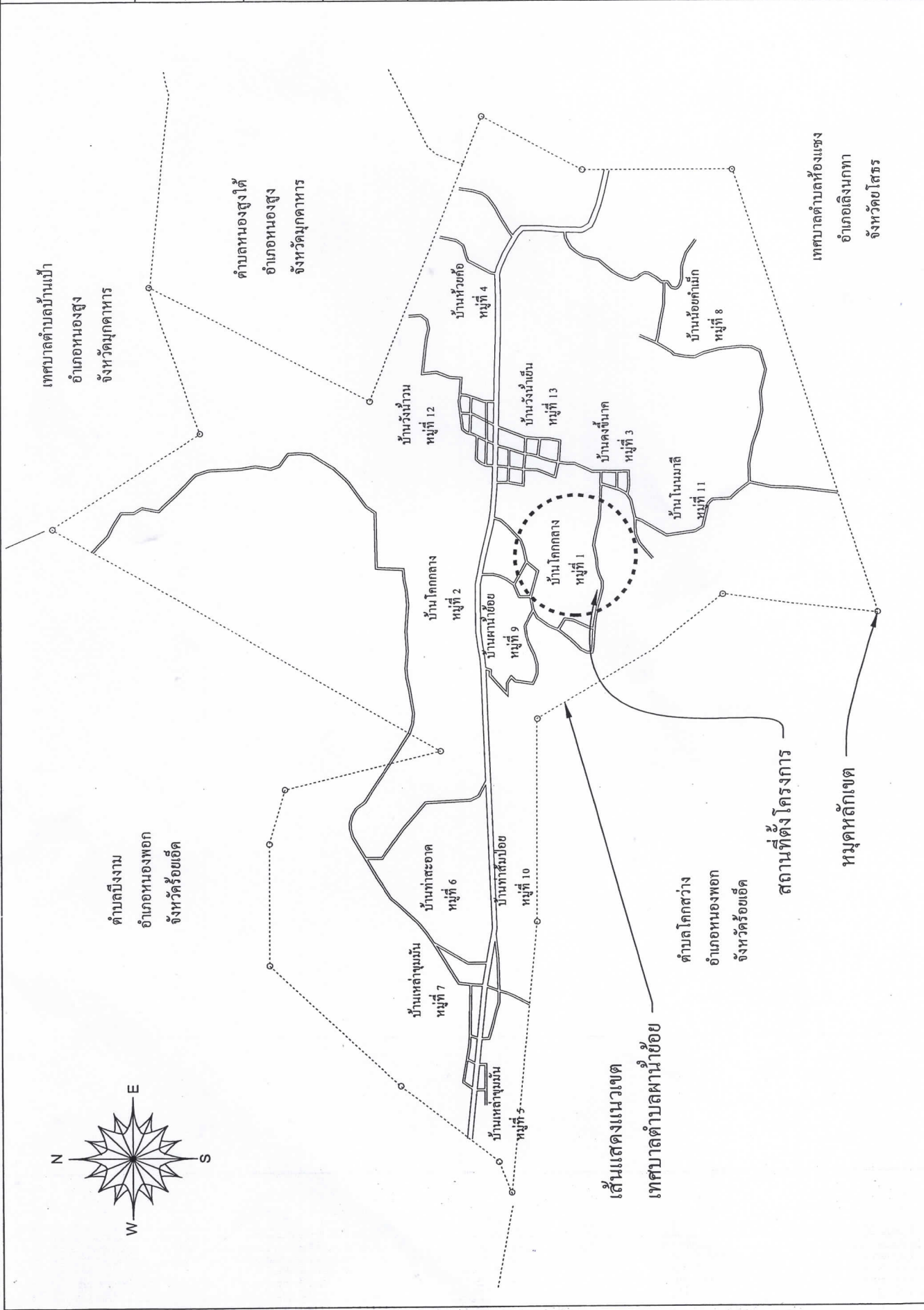

แผนที่แสดงที่ตั้งหมู่บ้านภายในเขตตำบลผาน้ำย้อย และ แนวเขตเทศบาลตำบลผาน้ำย้อย NOT FOR SCALE



แสดงที่ตั้ง
แผนที่หมู่บ้าน
หมู่ที่ 1
บ้าน โตกกลาง

สำรวจ

เขียนแบบ

ตรวจ

ผู้อำนวยการกองช่าง

ตรวจ

รองปลัดเทศบาลตำบล

เห็นชอบ

ปลัดเทศบาลตำบล

อนุมัติ

นายกเทศมนตรี

แบบแสดง

DRAWING NO

DATE

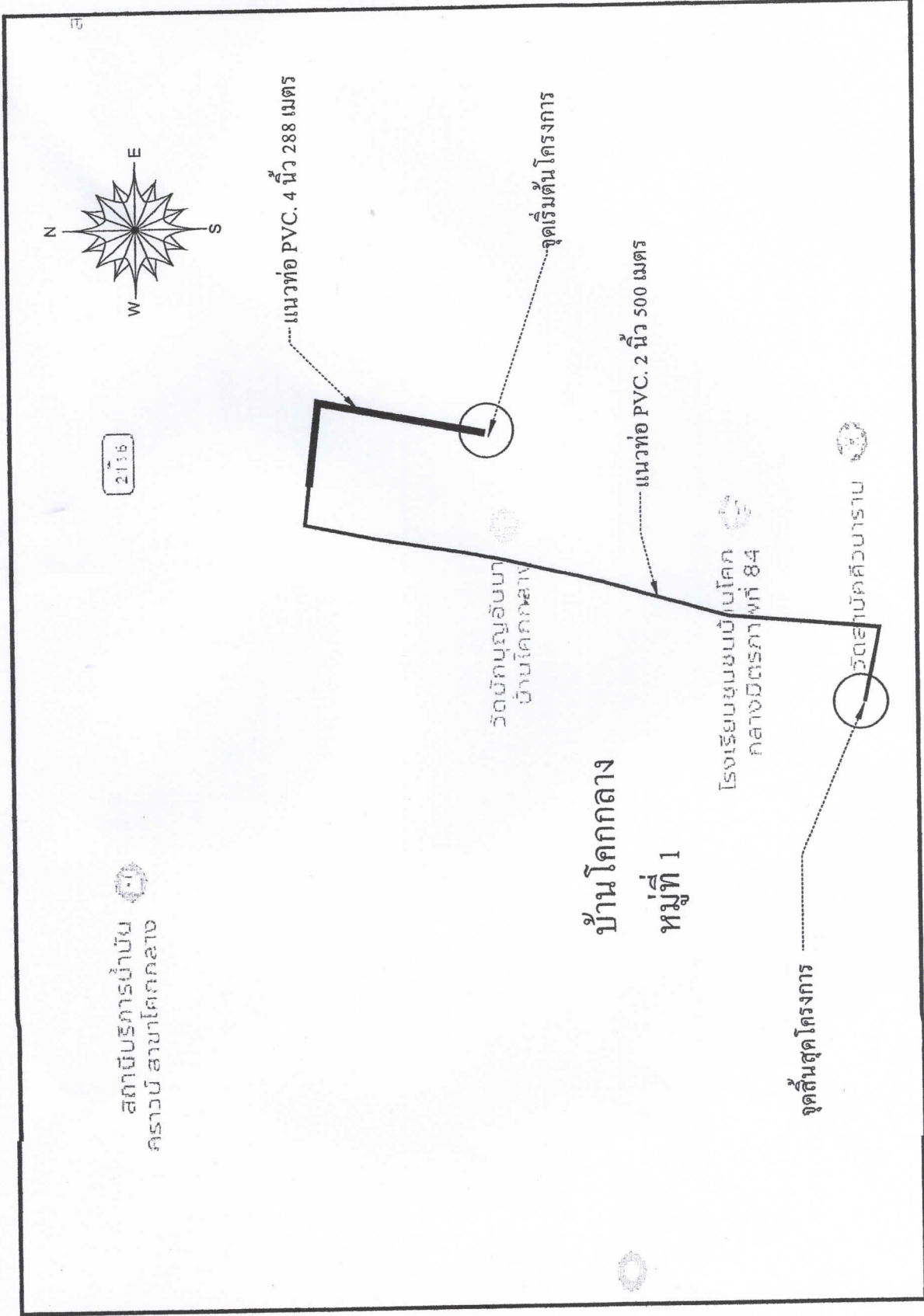

แผนผังแสดงจุดเริ่มต้น-จุดสิ้นสุดโครงการ หมู่ที่ 1 บ้านโตกกลาง NOT FOR SCALE



แสดงการเดินระบบ
ท่อเมนต้นประปา

สำรวจ

เขียนแบบ

ตรวจ

ผู้อำนวยการกองช่าง

ตรวจ

รองปลัดเทศบาลตำบล

เห็นชอบ

ปลัดเทศบาลตำบล

อนุมัติ

นายกเทศมนตรี

แบบแสดง

DRAWING NO

DATE

ข้อต่อยูนิเวน PVC. 4 นิ้ว

ชุดบอลวาล์วเปิด-ปิด PVC. 2 นิ้ว จำนวน 4 จุด

ข้อต่อยูนิเวน PVC. 2 นิ้ว

ชุดสามทางหนา PVC.ลด 2"-1/2" จำนวน 25 จุด

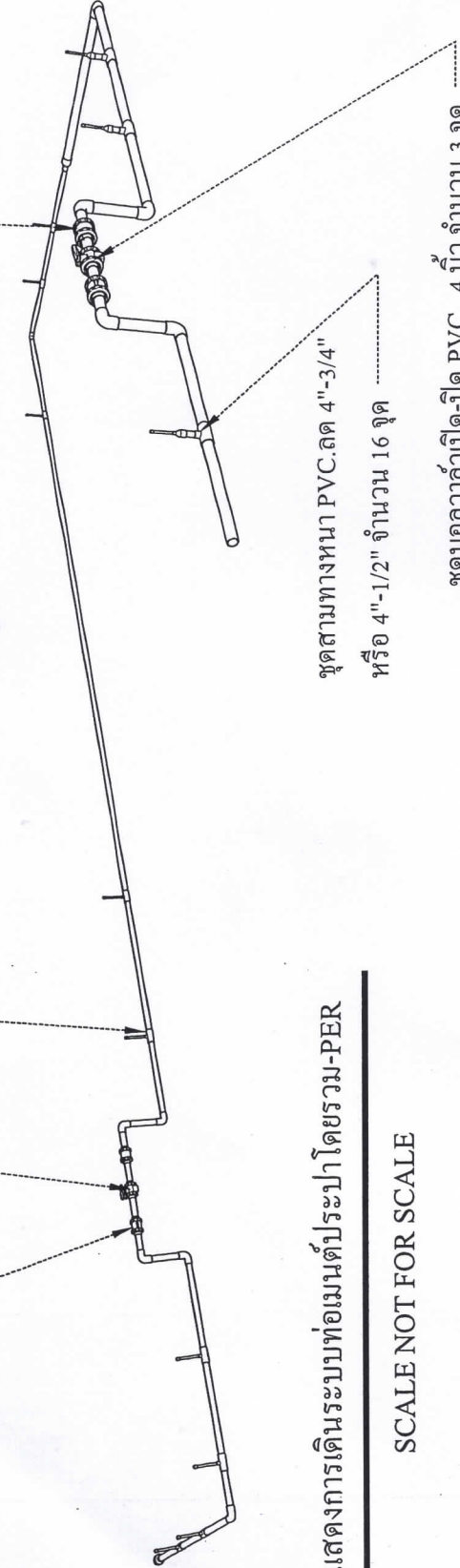

แสดงการเดินระบบท่อเมนต้นประปาโดยรวม-PBR

SCALE NOT FOR SCALE

ชุดบอลวาล์วเปิด-ปิด PVC. 4 นิ้ว จำนวน 3 จุด

ชุดสามทางหนา PVC.ลด 4"-3/4"
หรือ 4"-1/2" จำนวน 16 จุด

มาตรฐานการติดตั้งท่อเมนต้นประปาหมู่บ้าน PVC ชั้น 8.5

คุณภาพท่อ: ใช้ท่อพีวีซีแข็งสำหรับงานประปา (สีฟ้า) ที่ผ่านการรับรองมาตรฐาน มอก. 17-2532 ชั้น 8.5 ซึ่งรับแรงดันน้ำได้ 8.5 กก./ตร.ซม. หรือ 8.5 บาร์

ขนาดท่อ: 2 นิ้ว (55 มม.) และ 4 นิ้ว (100 มม.) และใช้ข้อต่อชั้น 13.5 แม้ว่าท่อจะเป็นชั้น 8.5 ก็ตาม เพื่อเพิ่มความแข็งแรงในจุดที่มีการสั่นสะเทือนหรือแรงดันกระชากสูง

ความลึกในการฝัง: ฝังท่อลึกจากระดับผิวดินเดิมไม่น้อยกว่า 40-50 เซนติเมตร เพื่อป้องกันท่อแตกหักจากน้ำหนักรถผ่าน

การเชื่อมท่อ: ต้องใช้กาวทาท่อ PVC คุณภาพสูง และทำความสะอาดปลายท่อก่อนทากาวเสมอ

การฝังกลบ: ทราयरองพื้นท่อหนาประมาณ 10 ซม. (ในพื้นที่ดินแข็ง) ฉมทรายข้างท่อและเหนือท่อเพื่อป้องกันท่อเสียหายจากหินคน (ถ้ามี) ฉมดินเดิมและบดอัดให้แน่น

การตรวจสอบ: ต้องทำการทดสอบแรงดันน้ำ (Hydrostatic Test) ในท่อเมนที่ติดตั้งเสร็จก่อนการฝังกลบทั้งหมด เพื่อเช็คว่ารั่วซึม

#ข้อควรระวัง

ห้ามใช้ท่อชั้น 5 หรือท่อและข้อต่อที่ไม่ผ่าน มอก. เป็นท่อเมนหลักเพราะจะแตกง่าย

การวางท่อในแนวโค้ง ต้องไม่ตัดท่อจนหักงอเกินรัศมีที่กำหนด เพื่อป้องกันท่อแตกในระยะยาว

ท่อ PVC ชั้น 8.5 เหมาะสำหรับงานที่ต้องฝังดินหรือฝังผนัง

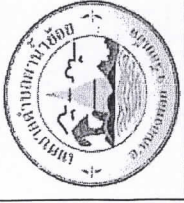

การต่อวาล์ว
และตาน้ำ

สำรวจ

เขียนแบบ

ตรวจ

ผู้อำนวยการกองช่าง

ตรวจ

รองปลัดเทศบาลตำบล

เห็นชอบ

ปลัดเทศบาลตำบล

อนุมัติ

นายกเทศมนตรี

แบบแสดง

DRAWING NO

DATE

ชุดบอลวาล์วเปิด-ปิด PVC. 4 นิ้ว จำนวน 3 ชุด

ข้อต่อเย็บ PVC. 4 นิ้ว

ฝาปิดหนา PVC. 1/2"

ท่อ PVC. 1/2(18) ชั้น 8.5

ต่อตรงหนา PVC. ลด 3/4"-1/2"

ท่อ PVC. 3/4(20) ชั้น 8.5

งอ 90 PVC หนา 4" ชั้น 13.5 สีฟ้า

ท่อ PVC 4" (100) ชั้น 8.5 ปลายบาน

ชุดสามทางหนา PVC. ลด 4"-3/4"

หรือ 4"-1/2" จำนวน 16 ชุด

แสดงการเชื่อมวาล์วและตาน้ำท่อ 4"

SCALE 1:25

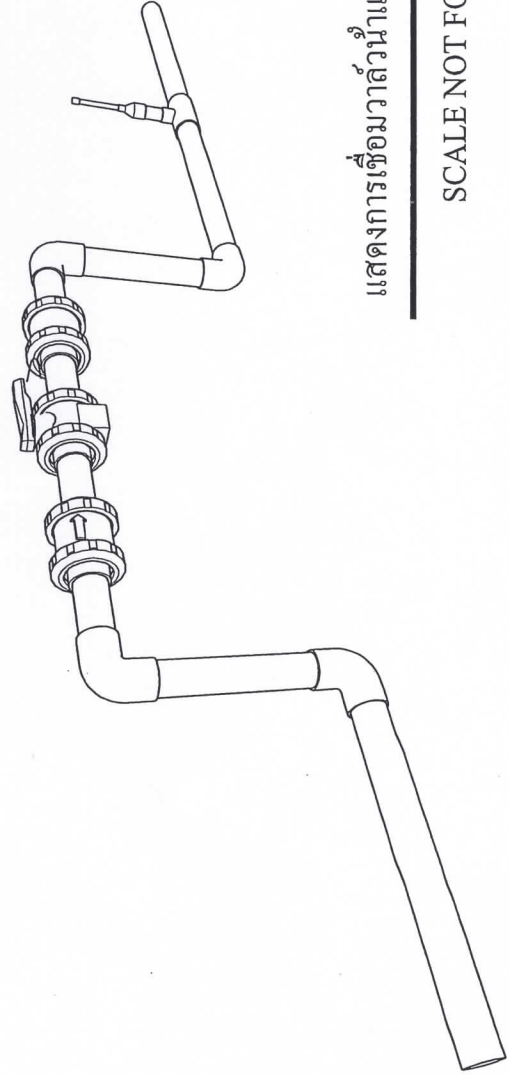

แสดงการเชื่อมวาล์วและตาน้ำท่อ 4"-PER

SCALE NOT FOR SCALE



การต่อวาล์ว
และตาน้ำ

สำรวจ

เขียนแบบ

ตรวจ

ผู้อำนวยการกองช่าง

ตรวจ

รองปลัดเทศบาลตำบล

เห็นชอบ

ปลัดเทศบาลตำบล

อนุมัติ

นายกเทศมนตรี

แบบแสดง

DRAWING NO

DATE

ข้อต่อยูเนียน PVC. 2 นิ้ว

ข้อต่อยูเนียน PVC. 4 นิ้ว

ฝาปิดหนา PVC. 1/2"
ท่อ PVC. 1/2(18) ชั้น 8.5

งอ 90 PVC หนา 2" ชั้น 13.5 สีฟ้า

ท่อ PVC 2" (55) ชั้น 8.5 ปลายบาน

แสดงการเชื่อมวาล์วและตาน้ำท่อ 2"

SCALE 1:20

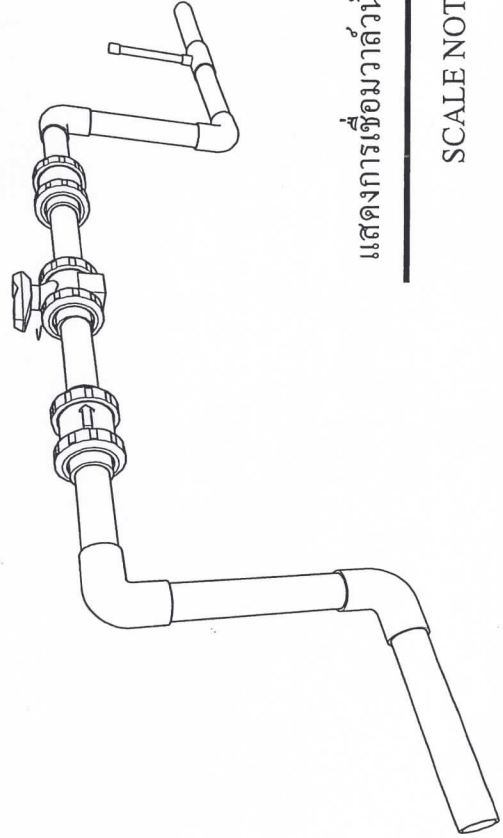

แสดงการเชื่อมวาล์วและตาน้ำ ท่อ 2"-PER

SCALE NOT FOR SCALE



บันทึกข้อความ

ส่วนราชการ เทศบาลตำบลผาน้ำย้อย อำเภอหนองพอก จังหวัดร้อยเอ็ด

ที่ รอ ๘๓๕๐๓/๒๐๙

วันที่ ๓ เมษายน ๒๕๖๙

เรื่อง ขอบความเห็นชอบรายงานแบบรูปรายการก่อสร้างสำหรับจ้างเหมาโครงการเชื่อมต่อระบบประปาภายใน หมู่บ้าน หมู่ที่ ๑ บ้านโคกกลาง
เรียน นายกเทศมนตรีตำบลผาน้ำย้อย

เรื่องเดิม

ตามคำสั่ง เทศบาลตำบลผาน้ำย้อยที่ ๘๘ /๒๕๖๙ ลงวันที่ ๒๕ มีนาคม ๒๕๖๙ เรื่อง แต่งตั้งคณะกรรมการจัดทำแบบรูปรายการงานก่อสร้าง สำหรับจ้างเหมาโครงการเชื่อมต่อระบบประปาภายใน หมู่บ้าน หมู่ที่ ๑ บ้านโคกกลาง จุดดำเนินการ เริ่มต้นบ้านนายสมสนุก ถาวร สิ้นสุดที่นายวันอังคาร ชมภูเข่า จำนวนเงินงบประมาณ ๑๗๘,๐๐๐ บาท โดยให้คณะกรรมการดำเนินการแล้วเสร็จภายใน ๕ วันทำการ นับถัดจากวันที่ประธานกรรมการรับทราบคำสั่ง นั้น

ข้อเท็จจริง

บัดนี้ได้ดำเนินการจัดทำแบบรูปรายการก่อสร้างสำหรับจ้างเหมาโครงการเชื่อมต่อระบบประปาภายใน หมู่บ้าน หมู่ที่ ๑ บ้านโคกกลาง (อ้างอิงแบบเทศบาลตำบลผาน้ำย้อย) จุดดำเนินการ เริ่มต้นบ้านนายสมสนุก ถาวร สิ้นสุดที่นายวันอังคาร ชมภูทิพย์ ระยะทาง ๗๘๘ เมตร จำนวนเงินงบประมาณ ๑๗๘,๐๐๐ บาท เสร็จเรียบร้อยแล้ว

กฎหมาย ระเบียบที่เกี่ยวข้อง

๑. ตามระเบียบกระทรวงการคลังว่าด้วยการจัดซื้อจัดจ้างและการบริหารพัสดุภาครัฐ พ.ศ.๒๕๖๐ หมวด ๒ ส่วนที่ ๒ กระบวนการจัดซื้อจัดจ้าง การจัดทำร่างขอบเขตของงานหรือรายละเอียดคุณลักษณะเฉพาะของพัสดุหรือแบบรูปรายการงานก่อสร้าง
ข้อ ๒๑ วรรคสาม ในการจ้างก่อสร้าง ให้หัวหน้าหน่วยงานของรัฐแต่งตั้งคณะกรรมการขึ้นมาคณะหนึ่ง หรือจะให้เจ้าหน้าที่หรือบุคคลใดบุคคลหนึ่งจัดทำแบบรูปรายการงานก่อสร้าง หรือจะ ดำเนินการจ้าง ตามความในหมวด ๔ งานจ้างออกแบบหรือควบคุมงานก่อสร้างก็ได้
๒. หนังสือคณะกรรมการวินิจฉัยปัญหาการจัดซื้อจัดจ้างและการบริหารพัสดุภาครัฐ ด่วนที่สุด ที่ กค (กวจ) ๐๔๐๕.๔/ว ๑๕๙ ลงวันที่ ๒๐ กันยายน ๒๕๖๖ เรื่อง แนวทางปฏิบัติในการจัดทำร่างรายละเอียดขอบเขตของงานทั้งโครงการ (Terms of Reference : TOR)
๓. หนังสือ มท ๐๘๐๘.๒/ว ๕๙๙๔ ลงวันที่ ๔ ตุลาคม ๒๕๖๒ และหนังสือราชการอื่น ที่เกี่ยวข้อง

/ข้อพิจารณา...

ข้อพิจารณา/ข้อเสนอแนะ

เห็นควรนำร่างรายละเอียดขอบเขตของงานทั้งโครงการและแบบรูปายการก่อสร้างสำหรับจ้างเหมาโครงการดังกล่าว เสนองานพัสดุ เพื่อดำเนินการจัดซื้อจัดจ้างตามระเบียบฯต่อไป ดังมีรายละเอียดปรากฏตามเอกสารที่แนบมาพร้อมนี้

จึงเรียนมาเพื่อโปรดพิจารณา

ลงชื่อ.....ประธานกรรมการ

(นายพิเชษฐ์ โปตาพล)

ปลัดเทศบาลตำบลผาน้ำย้อย

ลงชื่อ.....กรรมการ

(นางสาวประไพพรรณ แก้วคำไสย์)

รองปลัดเทศบาลตำบลผาน้ำย้อย

ลงชื่อ.....กรรมการ

(นายสายัณต์ ไสโพธิ์)

ผู้อำนวยการกองช่าง

ความเห็นรองปลัดเทศบาลตำบล

ผาน้ำย้อย

ลงชื่อ

(นางสาวประไพพรรณ แก้วคำไสย์)

รองปลัดเทศบาลตำบลผาน้ำย้อย

ความเห็นปลัดเทศบาลตำบล

ลงชื่อ

(นายพิเชษฐ์ โปตาพล)

ปลัดเทศบาลตำบลผาน้ำย้อย

ความเห็นนายกเทศมนตรีตำบลผาน้ำย้อย

เห็นชอบ และให้ดำเนินการตามระเบียบฯต่อไป

ความเห็นอื่น

ลงชื่อ

(นายพิเชษฐ์ โปตาพล)

ปลัดเทศบาลตำบล ปฏิบัติหน้าที่

นายกเทศมนตรีตำบลผาน้ำย้อย



คำสั่งเทศบาลตำบลผาน้ำย้อย

ที่ ๑๖ / ๒๕๖๙

เรื่อง แต่งตั้งคณะกรรมการกำหนดราคากลางงานก่อสร้าง

ด้วยเทศบาลตำบลผาน้ำย้อย มีความประสงค์จะดำเนินการจ้างเหมาโครงการเชื่อมต่อระบบประปาภายในหมู่บ้าน หมู่ที่ ๑ บ้านโคกกลาง ตำบลผาน้ำย้อย อำเภอหนองพอก จังหวัดร้อยเอ็ด ประจำปีงบประมาณ ๒๕๖๙ จำนวน ๑ โครงการ นั้น

เพื่อให้การดำเนินการดังกล่าวไปด้วยความเรียบร้อย ถูกต้อง เหมาะสม เป็นไปตามระเบียบกระทรวงการคลังว่าด้วยการจัดซื้อจัดจ้างและการบริหารพัสดุภาครัฐ พ.ศ. ๒๕๖๐ และอาศัยอำนาจตามพระราชบัญญัติการจัดซื้อจัดจ้างและการบริหารพัสดุภาครัฐ พ.ศ. ๒๕๖๐ มาตรา ๓๕ แต่งตั้งคณะกรรมการกำหนดราคากลาง จึงขอแต่งตั้งคณะกรรมการตามระเบียบที่เกี่ยวข้อง ดังต่อไปนี้

คณะกรรมการกำหนดราคากลางงานก่อสร้าง ประกอบด้วย

- | | | |
|------------------------------|------------------------------------|---------------|
| ๑ นายพิเชษฐ์ โปตาพล | ตำแหน่ง ปลัดเทศบาลตำบลผาน้ำย้อย | ประธานกรรมการ |
| ๒ นางสาวประไพพรรณ แก้วคำไสย์ | ตำแหน่ง รองปลัดเทศบาลตำบลผาน้ำย้อย | กรรมการ |
| ๓ นายสายัณต์ โสโพนธ์ | ตำแหน่ง ผู้อำนวยการกองช่าง | กรรมการ |

โดยมีหน้าที่กำหนดราคากลางงานก่อสร้าง โครงการเชื่อมต่อระบบประปาภายในหมู่บ้าน หมู่ที่ ๑ บ้านโคกกลาง ตำบลผาน้ำย้อย อำเภอหนองพอก จังหวัดร้อยเอ็ด

ทั้งนี้ ตั้งแต่บัดนี้เป็นต้นไป

สั่ง ณ วันที่ ๒๗ เดือน มีนาคม พ.ศ. ๒๕๖๙

ลงชื่อ.....

(นายพิเชษฐ์ โปตาพล)

ปลัดเทศบาลตำบล ปฏิบัติหน้าที่

นายกเทศมนตรีตำบลผาน้ำย้อย



บันทึกข้อความ

ส่วนราชการ เทศบาลตำบลผาน้ำย้อย ตำบลผาน้ำย้อย อำเภอหนองพอก จังหวัดร้อยเอ็ด

ที่ รอ ๘๓๕๐๓/๒๐๘

วันที่ ๓๑ มีนาคม พ.ศ. ๒๕๖๙

เรื่อง ขอเชิญประชุมคณะกรรมการกำหนดราคากลางโครงการเชื่อมต่อระบบประปาภายในหมู่บ้าน หมู่ที่ ๑
บ้านโคกกลาง

เรียน คณะกรรมการฯ

ตามคำสั่ง เทศบาลตำบลผาน้ำย้อยที่ ๙๖ /๒๕๖๙ ลงวันที่ ๒๗ มีนาคม ๒๕๖๙ เรื่อง แต่งตั้ง
คณะกรรมการกำหนดราคากลางโครงการเชื่อมต่อระบบประปาภายในหมู่บ้าน หมู่ที่ ๑ บ้านโคกกลาง
ตำบลผาน้ำย้อย อำเภอหนองพอก จุดดำเนินการ เริ่มต้นบ้านนายสมสนุก ถาวร สิ้นสุดบ้านนายวันอังคาร
ชมพูทิพย์ ระยะทาง ๗๘๘ เมตร

ในการนี้จึงขอเชิญประชุมคณะกรรมการกำหนดราคากลางโครงการดังกล่าวในวันที่ ๒ เมษายน
๒๕๖๙ เวลา ๑๓.๐๐ น.เป็นต้นไป ณ ห้องประชุมเทศบาลตำบลผาน้ำย้อย โดยพร้อมเพรียงกัน

จึงเรียนมาเพื่อโปรดทราบ

(ลงชื่อ).....ประธานคณะกรรมการ

(นายพิเชษฐ์ โปตาพล)
ปลัดเทศบาลตำบลผาน้ำย้อย

สรุปผลการประมาณราคาค่าก่อสร้าง

ส่วนราชการ เทศบาลตำบลผาน้ำย้อย

ประเภท งานปรับปรุงระบบประปา

โครงการ เชื่อมต่อระบบประปาภายในหมู่บ้านโคกกลาง หมู่ที่ 1

สถานที่ดำเนินการ หมู่ที่ 1 บ้านโคกกลาง ตำบลผาน้ำย้อย อำเภอหนองพอก จังหวัดร้อยเอ็ด

ประมาณราคาตามแบบ ปร.4 จำนวน 1 แผ่น เมื่อวันที่ 2 เมษายน 2569

ลำดับที่	รายการ	ค่าวัสดุและค่าแรงงาน รวมเป็นเงิน (บาท)	FACTOR F	ค่าก่อสร้างทั้งหมด รวมเป็นเงิน (บาท)	หมายเหตุ
1	ประเภทงานก่อสร้างอาคาร	139,423	1.3091	182,518	
	เงื่อนไข				
	เงินย่ำลวงหน้า 0 %				
	เงินประกันผลงาน 0 %				
	ดอกเบี้ยเงิน 7 % ต่อปี				
	ภาษีมูลค่าเพิ่ม (VAT) 7 %				
สรุป	รวมราคาค่าดำเนินการทั้งสิ้น			182,518	
	คิดเป็นราคาก่อสร้าง			182,500	
ตั้งอักษร(หนึ่งแสนแปดหมื่นสองพันห้าร้อยบาทถ้วน)					

คณะกรรมการจัดทำรูปแบบรายการคณะกรรมการงานก่อสร้างและ
กำหนดราคากลางได้ตรวจสอบแล้วเห็นชอบให้ประมาณราคานี้ใช้เป็น
ราคากลางจึงได้ลงลายมือชื่อไว้เป็นหลักฐานต่อไป

(ลงชื่อ).....เห็นชอบ
(นายพิเชษฐ์ โปตาพล)
ปลัดเทศบาลตำบลผาน้ำย้อย

(นายพิเชษฐ์ โปตาพล)
ประธานกรรมการ
ปลัดเทศบาลตำบลผาน้ำย้อย

(ลงชื่อ).....อนุมัติ
(นายพิเชษฐ์ โปตาพล)
ปลัดเทศบาลตำบลผาน้ำย้อย ปฏิบัติหน้าที่
นายกเทศมนตรีตำบลผาน้ำย้อย

(นางสาวประไพพรรณ แก้วคำไสย์)
รองปลัดเทศบาลตำบลผาน้ำย้อย

(นายสายัณต์ โสโพธิ์)
ผู้อำนวยการกองช่าง

รายการประมาณราคา

โครงการ เชื่อมต่อระบบประปาภายในหมู่บ้าน หมู่ที่ 1 บ้านโคกกลาง

สถานที่ดำเนินการ หมู่ที่ 1 บ้านโคกกลาง ตำบลผาน้ำย้อย อำเภอหนองพอก จังหวัดร้อยเอ็ด

รายละเอียดโครงการ ตาม ปร.4 จำนวน 1 แผ่น

ผู้ประมาณการ คณะกรรมการกำหนดราคากลาง วันที่ 2 เดือน เมษายน พ.ศ.2569

ที่	รายการ	จำนวน	หน่วย	ค่าวัสดุ		ค่าแรง		ค่าวัสดุและแรงงาน (บาท)
				หน่วยละ	จำนวนเงิน	หน่วยละ	จำนวนเงิน	
	1.งานดินขุด-ดินถม							
1.1	งานดินขุดลึกไม่น้อยกว่า 40-50 ซม.-ดินถมคืน	100	ลบ.ม.	0	0	121	12,100	12,100
	2.งานรื้อถอนพื้น คสล.เดิม วางบนดิน							
2.1	งานรื้อถอนพื้น คสล.เดิม วางบนดิน(15 ซม.)รื้อขนไป	5	ตรม.	0	0	72	360	360
2.2	งานเทพื้น คสล.หนา 15 เซนติเมตร	5	ตรม.	368	1,840	-	-	1,840
2.3	งานรื้อถอนพื้นคอนกรีตเดิม วางบนดิน(10 ซม.)รื้อขนไป	25	ตรม.	0	0	72	1,800	1,800
2.4	งานเทพื้นคอนกรีต หนา 10 เซนติเมตร	25	ตรม.	200	5,000	-	-	5,000
2.5	ค่าซ่อมแซมท่อที่เสียหายระหว่างทำงานนอกเหนือจากงานที่กำหนด		S/L	1,500	0	-	-	(ผู้รับจ้างรับผิดชอบ)
	2.งานเดินระบบท่อ							
2.1	ท่อ พีวีซี. ขนาด 2 นิ้ว (หนา 8.5)ชนิดปลายบาน	130	ท่อน	207	26,910	31.05	4,037	30,947
2.2	ท่อ พีวีซี. ขนาด 4 นิ้ว (หนา 8.5)ชนิดปลายบาน	75	ท่อน	714	53,550	107.1	8,033	61,583
2.3	ข้องอ พีวีซี. 90 องศา ขนาด 4 นิ้ว (หนา 13.5)	13.00	ตัว	228	2,964	0	0	2,964
2.4	ข้องอ พีวีซี. 90 องศา ขนาด 2 นิ้ว (หนา 13.5)	10.00	ตัว	45	450	0	0	450
2.5	ข้อต่อตรง พีวีซี. 4 นิ้วลด 2 นิ้ว (หนา 13.5)	2.00	ตัว	120	240	0	0	240
2.6	ข้อต่อตรง พีวีซี. 3 นิ้วลด 2 นิ้ว (หนา 13.5)	1.00	ตัว	93	93	0	0	93
2.7	บอลวาล์วเปิด-ปิด ขนาด 2 นิ้ว	4.00	ตัว	190	760	0	0	760
2.8	บอลวาล์วเปิด-ปิด ขนาด 4 นิ้ว	3.00	ตัว	680	1,425	0	0	1,425
2.9	สามทาง พีวีซี. 2 นิ้ว (หนา 13.5)	2.00	ตัว	60	120	0	0	120
2.10	สามทาง พีวีซี. 4 นิ้ว (หนา 13.5)	2.00	ตัว	580	1,160	0	0	1,160
3	กาวสำหรับประสานท่อ พีวีซี. ขนาด 500 กรัม	6.00	กป.	299	1,794	0	0	1,794
3.1	สามทางลด พีวีซี. 2 นิ้วลด 4 हुน (หนา 13.5)	25.00	ตัว	65	1,625	0	0	1,625
3.2	สามทางลด พีวีซี. 4นิ้วลด 6 हुน (หนา 13.5)	16.00	ตัว	490	7,840	0	0	7,840
3.3	ข้อต่อตรง พีวีซี. 3/4 นิ้ว ลด 1/2 นิ้ว (หนา 13.5)	16.00	ตัว	7	112	0	0	112
3.4	ท่อ พีวีซี. ขนาด 4 हुน (หนา 8.5)	10.00	ท่อน	48	480	7.5	75	555
3.5	ท่อ พีวีซี. ขนาด 6 हुน (หนา 8.5)	1.00	ท่อน	62	62	9.5	9.5	72
3.6	ข้อต่อยูเนียน PVC. ขนาด 4 นิ้ว	6.00	ตัว	890	5,340	0	0	5,340
3.7	ข้อต่อยูเนียน PVC. ขนาด 2 นิ้ว	8.00	ตัว	145	1,160	0	0	1,160
3.8	ฝาอุด พีวีซี. ขนาด 4 हुน (หนา 13.5)	28.00	ตัว	3	84	0	0	84
							รวม	139,423



บันทึกข้อความ

ส่วนราชการ เทศบาลตำบลผาน้ำย้อย อำเภอหนองพอก จังหวัดร้อยเอ็ด

ที่ รอ ๘๓๕๐๓ / ๒๒๐

วันที่ ๒ เมษายน พ.ศ. ๒๕๖๙

เรื่อง รายงานการกำหนดราคากลาง โครงการเชื่อมต่อระบบประปาภายในหมู่บ้าน หมู่ที่ ๑ บ้านโคกกลาง
เรียน นายกเทศมนตรีตำบลผาน้ำย้อย

เรื่องเดิม

ตามคำสั่ง เทศบาลตำบลผาน้ำย้อยที่ ๙๖ / ๒๕๖๙ ลงวันที่ ๒๗ มีนาคม ๒๕๖๙ เรื่อง แต่งตั้ง
คณะกรรมการกำหนดราคากลางโครงการเชื่อมต่อระบบประปาภายในหมู่บ้าน หมู่ที่ ๑ บ้านโคกกลาง
ตำบลผาน้ำย้อย อำเภอหนองพอก จุดดำเนินการ เริ่มต้นบ้านนายสมสนุก ถาวร สิ้นสุดบ้านนายวันอังคาร ชมภูเขา
ระยะทาง ๗๘๘ เมตร

จำนวนเงินงบประมาณ ๑๗๘,๐๐๐ บาท โดยตั้งจ่ายจากข้อบัญญัติงบประมาณรายจ่ายประจำปี ๒๕๖๙
แผนงานอุตสาหกรรมและโยธา งานก่อสร้าง งบลงทุน หมวดค่าที่ดินและสิ่งก่อสร้าง ประเภทค่าก่อสร้างสิ่ง
สาธารณูปการ นั้น

ข้อเท็จจริง

บัดนี้ คณะกรรมการกำหนดราคากลาง ตามคำสั่งดังกล่าว ได้ดำเนินการกำหนดราคากลางแล้ว โดย
พิจารณาจาก ระเบียบ กฎหมายหนังสือราชการอื่นๆ ที่เกี่ยวข้อง และตามแบบแปลนเทศบาลตำบลผาน้ำย้อย
กำหนด และมีมติเป็นเอกฉันท์ สรุปราคากลางเป็นจำนวนทั้งสิ้น ๑๘๒,๕๐๐ บาท (หนึ่งแสนแปดหมื่นสองพันห้าร้อย
บาทถ้วน) รายละเอียดตามเอกสาร แบบสรุปราคากลางงานก่อสร้างทาง สะพาน และท่อเหลี่ยม ที่แนบมาพร้อมนี้

ข้อระเบียบ/ข้อกฎหมาย

๑. พระราชบัญญัติการจัดซื้อจัดจ้างและการบริหารพัสดุภาครัฐ พ.ศ. ๒๕๖๐
๒. ระเบียบกระทรวงการคลัง ว่าด้วยการจัดซื้อจัดจ้างและการบริหารพัสดุภาครัฐ พ.ศ. ๒๕๖๐
๓. ประกาศคณะกรรมการราคากลางและขึ้นทะเบียนผู้ประกอบการเรื่อง หลักเกณฑ์และวิธีการกำหนด
ราคากลางงานก่อสร้าง ประกาศ ณ วันที่ ๑๙ ตุลาคม ๒๕๖๐ (เพิ่มเติมถึงฉบับที่ ๕ ประกาศ ณ วันที่ ๖
กรกฎาคม ๒๕๖๕)
๔. หนังสือราชการอื่น ที่เกี่ยวข้อง

ข้อพิจารณา/ข้อเสนอแนะ

เห็นควรแจ้งให้ เจ้าหน้าที่ หัวหน้าเจ้าหน้าที่ และผู้อำนวยการกองคลัง ทราบ เพื่อดำเนินการจัดซื้อจัดจ้าง
ตามระเบียบกระทรวงการคลังว่าด้วยการจัดซื้อจัดจ้าง และการบริหารพัสดุภาครัฐ พ.ศ. ๒๕๖๐ และ หนังสือ
ราชการอื่นๆ ที่เกี่ยวข้องต่อไป

/(ลงชื่อ)...

จึงเรียนมาเพื่อโปรดทราบและพิจารณาอนุมัติ

-ข้อคิดเห็น/ข้อเสนอแนะ

.....

.....

.....

ลงชื่อ.....

(.....)

หัวหน้าเจ้าหน้าที่

(ลงชื่อ).....กรรมการ

(นายสายันต์ โสโพธิ์)
ผู้อำนวยการกองช่าง

(ลงชื่อ).....กรรมการ

(นางสาวประไพพรรณ แก้วคำไสย์)
รองปลัดเทศบาลตำบลผาน้ำย้อย

(ลงชื่อ).....ประธานกรรมการ

(นายพิเชษฐ์ โปตาพล)
ปลัดเทศบาลตำบลผาน้ำย้อย

- ข้อคิดเห็น/ข้อเสนอแนะ

(ลงชื่อ).....

(นายพิเชษฐ์ โปตาพล)
ปลัดเทศบาลตำบลผาน้ำย้อย

- คำสั่ง/ข้อพิจารณา

อนุมัติ

ไม่อนุมัติ

(ลงชื่อ).....

(นายพิเชษฐ์ โปตาพล)
ปลัดเทศบาลตำบล ปฏิบัติหน้าที่
นายกเทศมนตรีตำบลผาน้ำย้อย